



EVIDENCIAS CUBRIMIENTOS FOTOGRÁFICOS Y AUDIOVISUALES DE LAS ACTIVIDADES DE BIENESTAR AL APRENDIZ Y DEL CENTRO ASTIN

Señor.

ANDRÉS RODRÍGUEZ ALONSO

SUPERVISOR CONTRATO No. **7650037**

Cargo del supervisor: Secretario G02

Centro Nacional de Asistencia Técnica a la Industria - ASTIN.

Cali

En el desarrollo de las actividades planeadas por el equipo de Bienestar al Aprendiz y ejecutadas por los profesionales del equipo, al igual que las actividades de los procesos del Centro y la subdirección, presento las evidencias del cubrimiento fotográfico y audiovisual de dichas actividades.

A continuación, se adjuntan los registros fotográficos de evidencia.

- Registro fotográfico de la actividad Carrera de Relevos 4x100 realizada con aprendices de las jornadas diurna y nocturna.



Centro Nacional de Asistencia Técnica a la Industria - ASTIN
Dirección Calle 52 # 2 bis - 15, Cali - Valle - PBX 57 602 4315800





Centro Nacional de Asistencia Técnica a la Industria - ASTIN
Dirección Calle 52 # 2 bis - 15, Cali – Valle - PBX 57 602 4315800



Centro Nacional de Asistencia Técnica a la Industria - ASTIN
Dirección Calle 52 # 2 bis - 15, Cali - Valle - PBX 57 602 4315800



Centro Nacional de Asistencia Técnica a la Industria - ASTIN
Dirección Calle 52 # 2 bis - 15, Cali – Valle - PBX 57 602 4315800

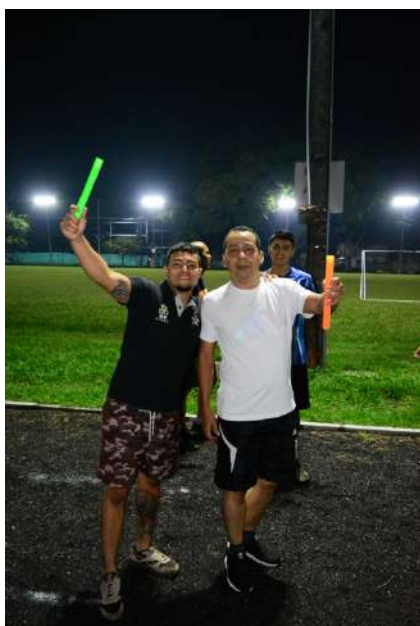

Centro Nacional de Asistencia Técnica a la Industria - ASTIN
Dirección Calle 52 # 2 bis - 15, Cali - Valle - PBX 57 602 4315800



- Registro fotográfico de la actividad Gossip Time, conversatorio en el marco de la Semana del Enfoque Diferencial, realizado con los voceros de enfoque diferencial de la Comunidad LGTIBQ+.





Centro Nacional de Asistencia Técnica a la Industria - ASTIN
Dirección Calle 52 # 2 bis - 15, Cali - Valle - PBX 57 602 4315800



- Registro fotográfico de la actividad Gincana realizada con aprendices de diferentes fichas, en el marco de la Semana del Enfoque Diferencial y la lucha Contra la No Violencia hacía la mujer.





Centro Nacional de Asistencia Técnica a la Industria - ASTIN
Dirección Calle 52 # 2 bis - 15, Cali – Valle - PBX 57 602 4315800



Centro Nacional de Asistencia Técnica a la Industria - ASTIN
Dirección Calle 52 # 2 bis - 15, Cali - Valle - PBX 57 602 4315800



- Registro fotográfico del taller de Habilidades para la Vida, realizado con los aprendices del programa de formación Técnico en Monitoreo Ambiental del municipio de Buenaventura.





Centro Nacional de Asistencia Técnica a la Industria - ASTIN
Dirección Calle 52 # 2 bis - 15, Cali - Valle - PBX 57 602 4315800



- Grabación de entrevista realizada al aprendiz egresado Juan Diego Placere Mina, para la elaboración de video de caso exitoso. Requerimiento realizado por el área de Egresados.

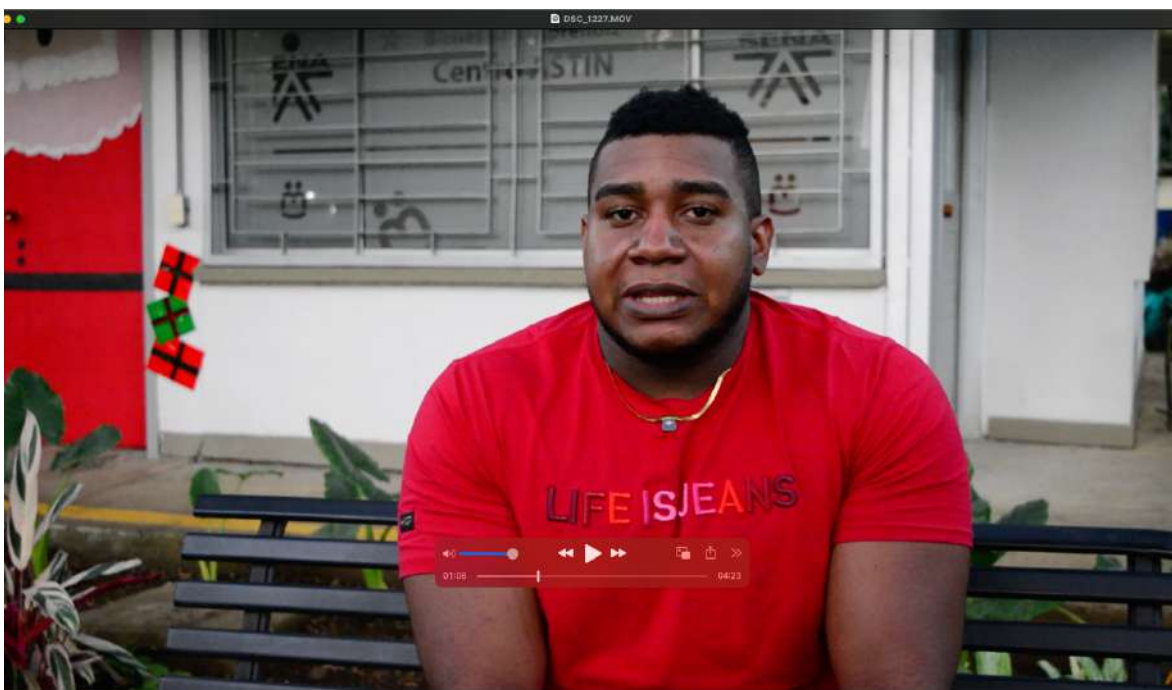

Centro Nacional de Asistencia Técnica a la Industria - ASTIN
Dirección Calle 52 # 2 bis - 15, Cali - Valle - PBX 57 602 4315800

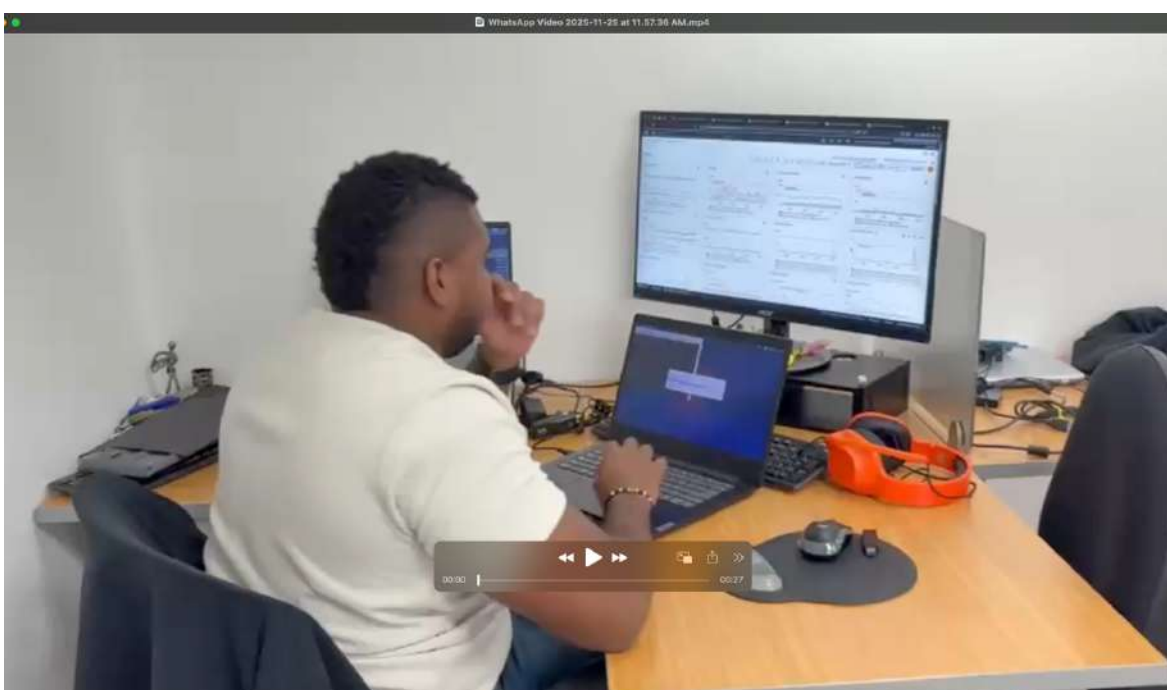

Centro Nacional de Asistencia Técnica a la Industria - ASTIN
Dirección Calle 52 # 2 bis - 15, Cali - Valle - PBX 57 602 4315800



- Grabación de mensajes para videos navideños, solicitados por el equipo de comunicaciones de la Dirección Regional.

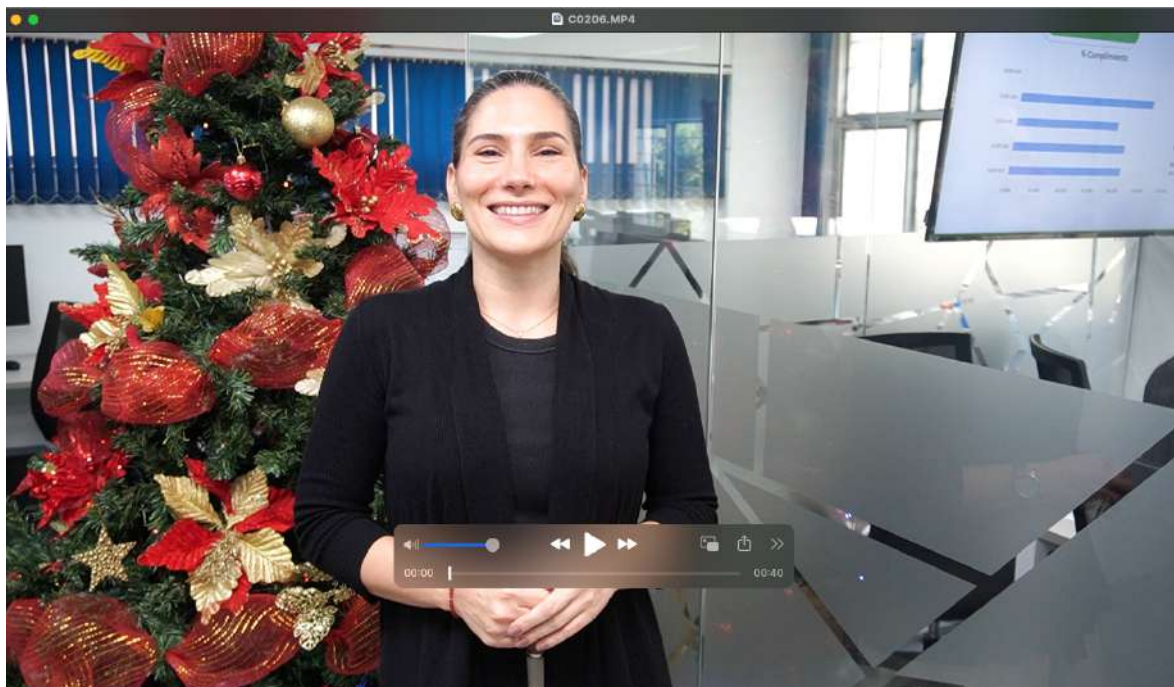

Centro Nacional de Asistencia Técnica a la Industria - ASTIN
Dirección Calle 52 # 2 bis - 15, Cali - Valle - PBX 57 602 4315800



Centro Nacional de Asistencia Técnica a la Industria - ASTIN
Dirección Calle 52 # 2 bis - 15, Cali – Valle - PBX 57 602 4315800



- Registro fotográfico la actividad Despertar Navideño, con la participación en la jornada de la mañana de la banda marcial del Colegio Militar Almirante Colón.



Centro Nacional de Asistencia Técnica a la Industria - ASTIN
Dirección Calle 52 # 2 bis - 15, Cali – Valle - PBX 57 602 4315800



Centro Nacional de Asistencia Técnica a la Industria - ASTIN
Dirección Calle 52 # 2 bis - 15, Cali - Valle - PBX 57 602 4315800



- Edición de material audiovisual grabado con el aprendiz egresado Juan Diego Placeres Mina, para la elaboración de video de caso exitoso, para el área de Egresados.



Centro Nacional de Asistencia Técnica a la Industria - ASTIN
Dirección Calle 52 # 2 bis - 15, Cali – Valle - PBX 57 602 4315800



Centro Nacional de Asistencia Técnica a la Industria - ASTIN
Dirección Calle 52 # 2 bis - 15, Cali – Valle - PBX 57 602 4315800



- Grabación de imágenes de apoyo y entrevistas de aprendices del programa de formación complementaria, Muebles en Madera Listos para Armar, para la elaboración de video del programa, por solicitud de la subdirección y coordinación académica.



Centro Nacional de Asistencia Técnica a la Industria - ASTIN
Dirección Calle 52 # 2 bis - 15, Cali - Valle - PBX 57 602 4315800

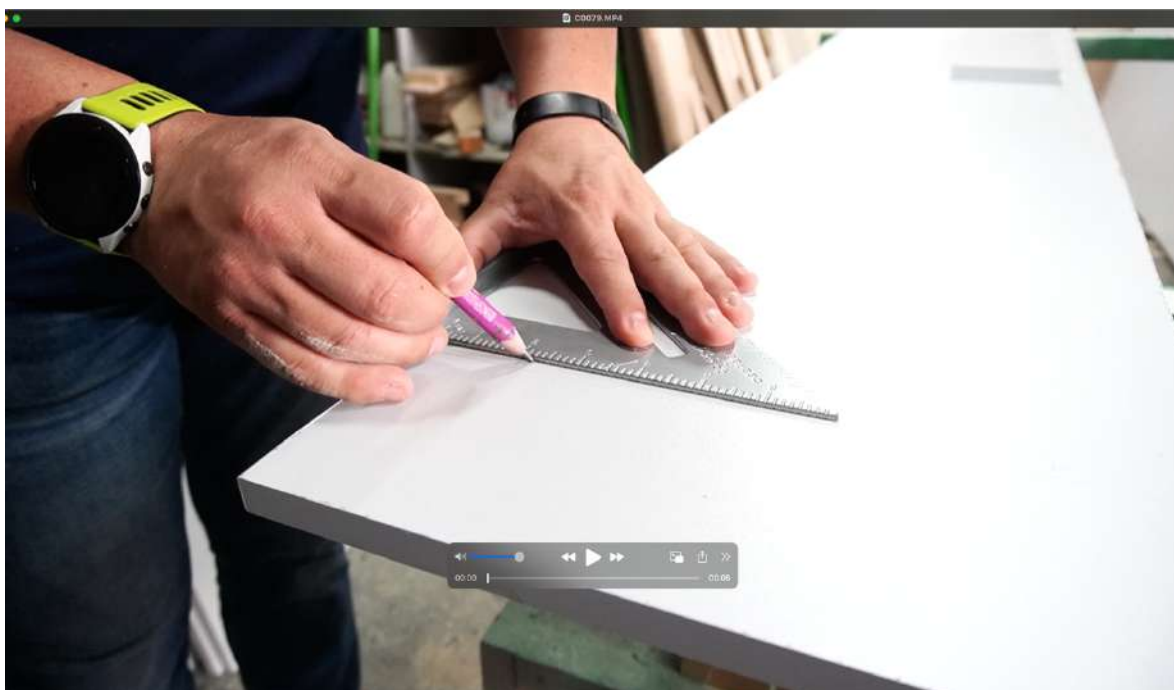

Centro Nacional de Asistencia Técnica a la Industria - ASTIN
Dirección Calle 52 # 2 bis - 15, Cali - Valle - PBX 57 602 4315800



Centro Nacional de Asistencia Técnica a la Industria - ASTIN
Dirección Calle 52 # 2 bis - 15, Cali - Valle - PBX 57 602 4315800



- Registro fotográfico de los aprendices y ambiente de formación del programa complementario, Muebles en Madera Listos para Armar, para la elaboración de video del programa, por solicitud de la subdirección y coordinación académica.





Centro Nacional de Asistencia Técnica a la Industria - ASTIN
Dirección Calle 52 # 2 bis - 15, Cali - Valle - PBX 57 602 4315800



- Edición de material audiovisual grabado con aprendices del programa de formación complementaria, Muebles en Madera Listos para Armar, para la elaboración de video del programa, por solicitud de la subdirección y coordinación académica.



Centro Nacional de Asistencia Técnica a la Industria - ASTIN
Dirección Calle 52 # 2 bis - 15, Cali – Valle - PBX 57 602 4315800



Centro Nacional de Asistencia Técnica a la Industria - ASTIN
Dirección Calle 52 # 2 bis - 15, Cali – Valle - PBX 57 602 4315800



- Registro fotográfico la actividad de Fin de Año para los Aprendices, organizada por el equipo de Bienestar al Aprendiz y realizada en las tres jornadas.





Centro Nacional de Asistencia Técnica a la Industria - ASTIN
Dirección Calle 52 # 2 bis - 15, Cali - Valle - PBX 57 602 4315800



Centro Nacional de Asistencia Técnica a la Industria - ASTIN
Dirección Calle 52 # 2 bis - 15, Cali - Valle - PBX 57 602 4315800



Cordialmente,

Firma

MAURICIO LUNA MÚNERA
Contratista
C.C. No. 1.130.638.976

Centro Nacional de Asistencia Técnica a la Industria - ASTIN
Dirección Calle 52 # 2 bis - 15, Cali - Valle - PBX 57 602 4315800